Saint-Bihy

Mise à jour le 01 octobre 2020

Maire : Olivier MÉROT
Nombre d'habitants : 262
Nombre d'agents : 3

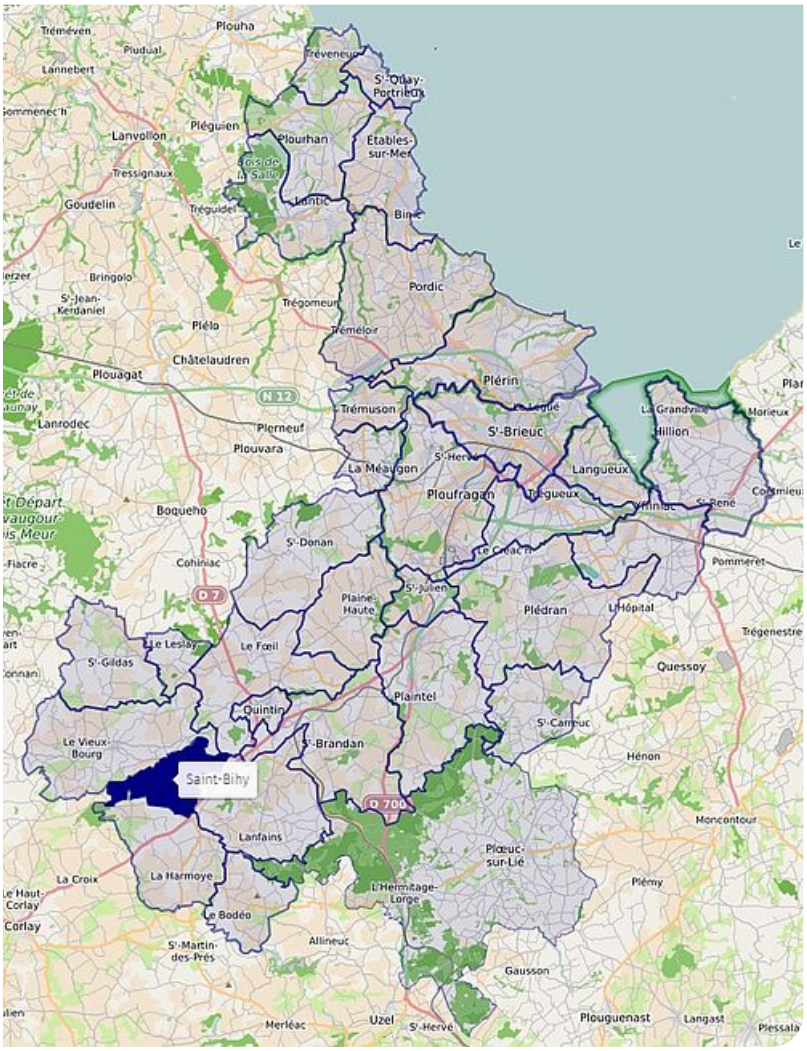

Services petite enfance

- Une halte garderie communautaire
- Centre de loisirs communautaire
- Relais Parents Assistants Maternels communautaire

Services sociaux

Centre médico social (CMS 22)

Rue Maréchal Leclerc
22800 Quintin

Équipements sportifs municipaux

- Un espace ludique pour les jeunes enfants

Équipements culturels municipaux

- Salle polyvalente

Services gérés par Saint-Brieuc Armor Agglomération

DOCUMENTS D'URBANISME COMMUNAUX

Documents d'urbanismes communaux de Saint-Bihy

Sites touristiques

- Deux manoirs
- Deux plans d'eau (privés)