Trémuson

Maire : Yvon ORGEBIN
Nombre d'habitants : 2 022
Nombre d'agents : 19

Mise à jour le 05 octobre 2020

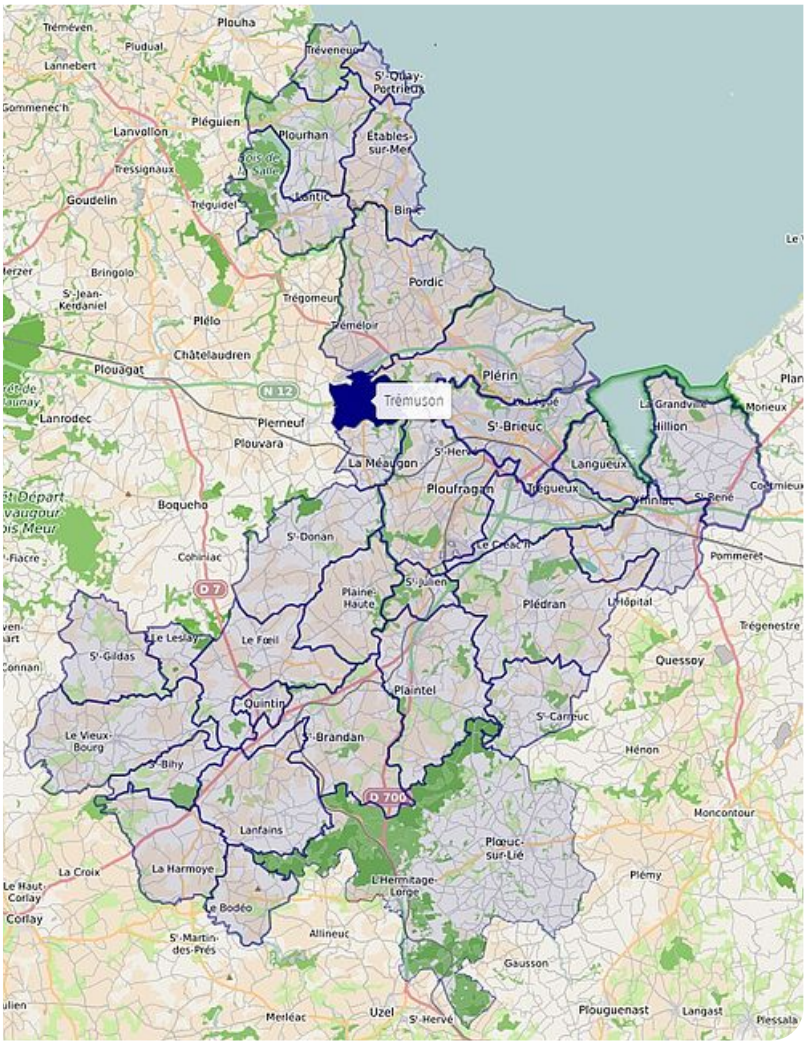

Services petite enfance

- Centre de loisirs
- Relais Parents Assistants Maternels communautaire

Services sociaux

Centre Communal d'Action Sociale (CCAS)

Place Pierre-Michel
22440 Trémuson
Tél. 02 96 94 84 54

Équipements sportifs municipaux

- Stade
- Plateau multisports
- Boulodrome

Équipements culturels municipaux

- Espace Graine de culture
- Médiathèque
- Salle municipale

EN SAVOIR PLUS

Site internet de la ville de Trémuson

http://www.tremuson.fr/

(http://www.tremuson.fr/)

Services gérés par Saint-Brieuc Armor Agglomération

DOCUMENTS D'URBANISME COMMUNAUX

Documents d'urbanismes communaux de Trémuson

Sites touristiques

- Aéroport
- Le Gouët (moulin des Isles)
- Le villages de Mines
- Barrage
- Viaduc